



Ref: 079 RMP 35 - Residencial Marina Del Port AMETLLA DE MAR (L')

HUTTE-000561

DESCRIPTION

Magnifique appartement en bord de mer avec une vue imprenable sur la mer, à moins de 50 mètres de la plage. Il se compose de 2 chambres, 2 salles de bains, un salon avec un canapé-lit, une cuisine américaine entièrement équipée et une terrasse avec des vues spectaculaires. Accès direct à la plage. DESCRIPTION DE LA ZONE La Costa Dorada est la côte la plus réputée de Catalogne avec 37 plages au Pavillon Bleu, pour sa qualité et son excellent état de conservation. Ce sont des plages et de petites criques de rêve aux eaux turquoise et cristallines, la plupart sans foules et certaines d'entre elles vierges. Un scénario idéal pour marcher sur le GR-92, faire une excursion à vélo, en bateau ou en kayak, ou faire de la plongée sous-marine et découvrir les secrets qui se cachent au fond du golfe de Sant Jordi. Sur la Costa Dorada, il y a le front de mer de Calafat, où se trouvent l'urbanisation, le circuit de vitesse et le port du même nom. Calafat est une urbanisation tranquille et de haut standing, avec plus de 2 km de côtes. Elle est située dans la municipalité du village de pêcheurs de L'Ametlla de Mar, connu pour la haute qualité de ses poissons. À 20 minutes au sud, vous trouverez le parc naturel du delta de l'Èbre et vous pourrez essayer l'un des restaurants où le meilleur riz du pays est cuit. Vous pouvez plonger avec le plus grand thons du monde et vivre des moments excitants en naviguant sur un catamaran moderne et innovant. PorAventura World est une destination de vacances unique pour toute la famille, à seulement 30 minutes de Calafat.

Caractéristiques générales

Type de propriété: **Appartement** m2: **115** m2 terrain: **0**
Distance de la plage: **50** Année de construction:
Type de piscine: Vues: **Vue mer**

Caractéristiques

Nombre de chambres: **2** Toilettes: **1** Salle de bain avec baignoire: **1**
Salle de douche: **0** Lits doubles: **0** Lits individuels: **4**
Lits superposés: **0** Berceaux: **0** Canapé-lit: **1**
Type de cuisine:

Autres caractéristiques

Balcon Terrasse Parking

Équipement

Chauffage Climatisation Armoires
Equipements de Cuisine Lave-Vaisselle Four
Micro-onde Frigo Thermo
TV TDT Télévision par satellite
Internet Wifi Wifi en option
Mobilier de jardin Bâche

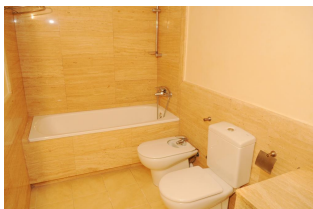
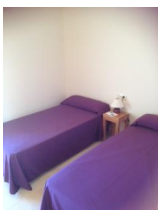

Saison	Prix	Séjour minimum
TA 2022 01/07/2022 - 07/07/2022 01/09/2022 - 25/09/2022	115,00 € / Jour	2 Nuits 2 Nuits
TA 2022 4 DIAS 08/07/2022 - 22/07/2022 21/08/2022 - 31/08/2022	115,00 € / Jour	4 Nuits 4 Nuits
T. EXTRA 2022 23/07/2022 - 19/08/2022 20/08/2022 - 20/08/2022	150,00 € / Jour	7 Nuits 4 Nuits
TB 2022 26/09/2022 - 18/12/2022	101,00 € / Jour	2 Nuits
TM 2022 3 DIAS 19/12/2022 - 08/01/2023	105,00 € / Jour	3 Nuits